

Tuesday, 12th May

Corrections

Problèmes du jour n° 66

$$2907 + (3569 \times 2) =$$

$$2907 + 7138 = 10045$$

Il disposait de 10045 €

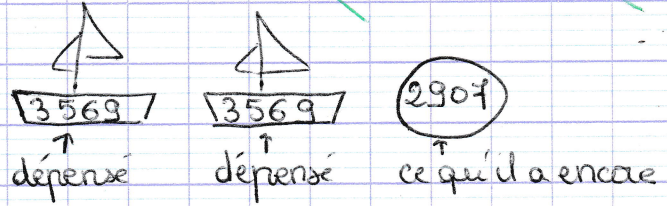

Opérations (6)

n° 8 p 117

$$21,35 + 13,50 + 13,50 = 51,50$$

Éléonore dispose de 51,50 € le samedi

Éléonore a 21,35 €
 une sœur donne 13,50 €
 une autre sœur donne 13,50 €

$$\begin{array}{r} 21,50 \\ + 13,50 \\ + 13,50 \\ \hline 51,50 \end{array}$$

n° 12 p 117

$$12,35 + 8,15 + 6,70 + 4,55 = 32,05$$

Ses achats s'élèvent à 32,05 €

$$\begin{array}{r} 2 \quad 2 \quad 1 \\ 12,35 \\ + 8,15 \\ + 6,70 \\ + 4,55 \\ \hline 32,05 \end{array}$$

n° 13 p 117

$$346,95 + 47,28 + 84,2 = 478,43$$

Diane a parcouru 478,43 km

*↳ accord me
 passe pas.*

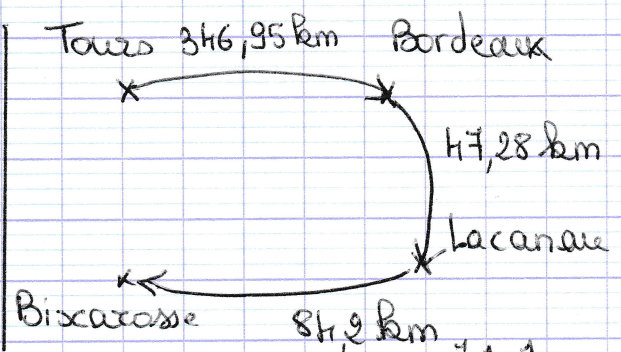

$$\begin{array}{r} 346,95 \\ + 47,28 \\ + 84,20 \\ \hline 478,43 \end{array}$$

n°8 p.119

$$2517,1 - 2428,8 = 88,6$$

Joe pèse 88,6 kg

taxi	chauffeur	=	2517,1 kg
2428,8 kg	?		

$$\begin{array}{r} 2517,1 \\ - 2428,8 \\ \hline 0088,6 \end{array}$$

n°12 p.119

$$0,25 + 0,25 + 0,25 = 0,75$$

Anne verse 0,75 l dans les verres

$$1,5 - 0,75 = 0,75$$

Il reste 0,75 L.

				=	1,50
0,25	0,25	0,25	?		
0,75			+	?	= 1,50
<hr/>					
1,50					
- 0,75					
<hr/>					
0,75					

n°13 p.119

$$7,79 + 8,2 = 15,99$$

Sur deux étapes, il parcourt 15,99 km

$$32,58 - 15,99 = 16,59$$

La dernière étape comporte 16,59 km.

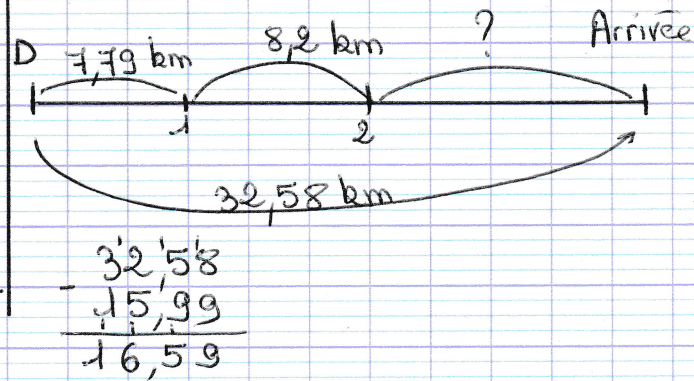

Grammaire: (11)

n° 4 p. 17

Cette cantatrice aime chanter.

Va COD (V à l'infinitif)

Ces enfants apprennent leurs leçons.

Va COD (GN)

Elle possède une belle raquette de tennis.

Va COD (GN)

Au loin, il la distingue toute bleue et paisible.

COI Va (pronom complément)

Ces parents achètent une nouvelle voiture.

Va COD (GN)

n° 6 p. 17

On les désire.

L'alpiniste l' escalade avec prudence.

Elle la voit.

Elisa le boit sans sucre.

Les journalistes les donnent.

Ces pronoms remplacent les compléments du verbe

n° 4 p. 19

Cette cantatrice souhait de sa fausse note.

Va COI (GN)

Ces enfants ressemblent à leurs parents.

Va COI (GN)

Il téléphone à Stoboven.

Va COI (Nom propre)